Univerzitet "Džemal Bijedić" Mostar

Fakultet informacijskih tehnologija

Interakcija čovjek računar

Studijska godina: 2025/2026.

Student: Asja Brčaninović (IB230030)

HTA dijagram ; Web shop KBeauty

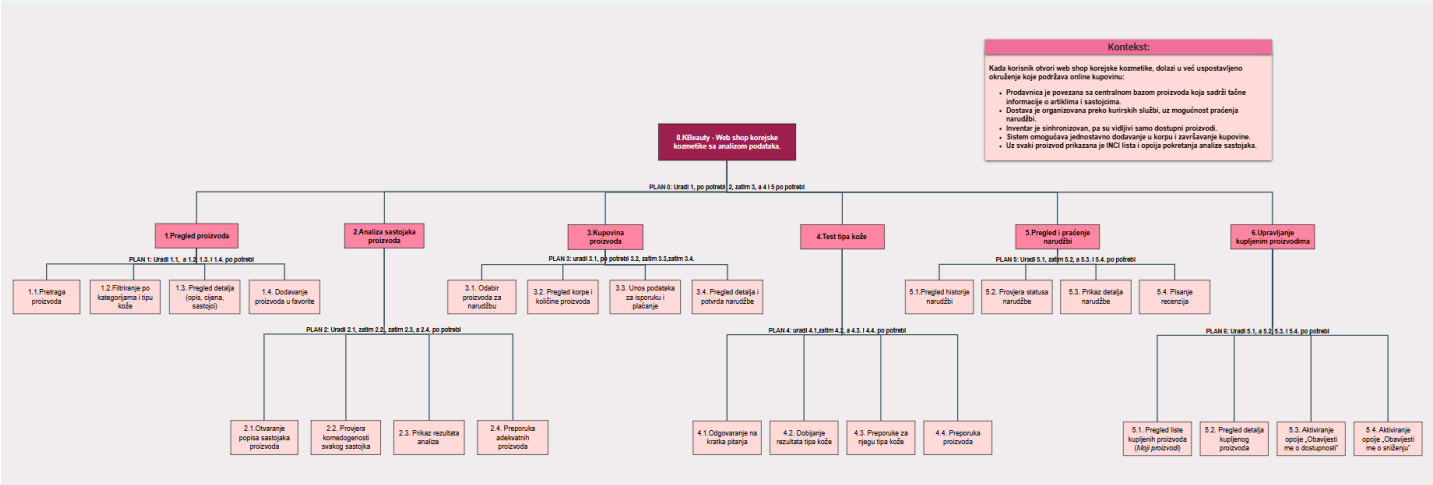

KORIJEN ZADATKA: 0. KBeauty – Web shop korejske kozmetike sa analizom podataka

0.KBeauty - Web shop korejske kozmetike sa analizom podataka.

1. Koji je cilj zadatka?

Omogućiti korisniku da pregledava proizvode, analizira sastojke, odabere odgovarajući proizvod prema tipu kože, kupi željene artikle, prati status narudžbi i prima obavijesti o sniženju i dostupnosti prethodno kupljenih proizvoda koristeći web aplikaciju.

2. Koje informacije su neophodne, a koje korisne za izvršenje zadatka?

Neophodne:

- Lista proizvoda, kategorija i cijena
- Podaci o sastojcima i komedogenosti
- Informacije o korisniku (adresa, kontakt podaci)
- Podaci o dostupnosti i količini proizvoda
- Metode plaćanja i dostave
- Status trenutnih i prethodnih narudžbi

Korisne:

- Preporuke proizvoda prema tipu kože
- Recenzije drugih korisnika
- Filtri i sortiranje
- Poređenje proizvoda
- Vizuelne oznake (npr. “najprodavanije”, “novo”, “acne safe”)

3. Koji je redoslijed operacija?

- Navigacija web-shopom pomoću klika/scrollanja
- Unos teksta (pretraga, lični podaci)
- Odabir proizvoda klikom

- Odabir opcija (filtri, način dostave, plaćanje)
- Praćenje linkova i otvaranje stranica unutar aplikacije
- Potvrda narudžbe pritiskom na dugme

4. Koje su moguće posljedice (rezultati)? Kako je korisnik informisan?

Uspješan ishod:

- Korisnik uspješno kupi proizvod
- Dobije preporuke i analizu sastojaka
- Dobije potvrdu narudžbe (email, ekran potvrde)
- Može pratiti status narudžbe u realnom vremenu

Neuspješan ishod:

- Proizvod nije dostupan → poruka na ekranu
- Neuspješno plaćanje → obavijest i preporuka ponovnog unosa
- Greška pri unosu podataka → inline poruke o grešci
- Neuspješna dostava → email obavijest

5. Koji problemi mogu da se pojave? Šta se dešava u tim situacijama?

- Tehničke greške web stranice → fallback poruka, opcija ponovnog učitavanja
- Neuspješan unos podataka → validacijske poruke crvenom bojom
- Korisnik ne pronalazi odgovarajući proizvod → preporuke, filtriranje
- Kartično plaćanje odbijeno → prikaz poruke sa razlogom i opcijama
- Nepotpuni podaci za dostavu → upozorenje i nemogućnost nastavka kupovine
- Naručen proizvod nestane sa zalihe → automatska obavijest + mogućnost otkazivanja

1.Pregled proizvoda

1. Cilj

Omogućiti korisniku da pregleda ponudu, pronađe željene proizvode i odabere one koje želi analizirati ili kupiti.

2. Neophodne / korisne informacije

Neophodne:

- naziv proizvoda
- cijena
- dostupnost
- kategorija
- kratak opis

Korisne:

- Recenzije
- Slike
- Sastojci
- Oznake (npr. “novo”)

3. Operacije

- Scroll, klik na kategoriju

- Primjena filtera
- Otvaranje stranice proizvoda
- Klik na “dodaj u favorite”

4. Posljedice

- Proizvod otvoren → prikazana detaljna stranica
- Lista filtrirana
- Poruka “Proizvod dodat u favorite”

5. Problemi

- Proizvod nema dovoljno informacija → poruka “informacije nisu dostupne”
- Filter vrati 0 rezultata → poruka “Nema proizvoda”

2.Analiza sastojaka proizvoda

1. Cilj

Omogućiti korisniku da provjeri kompatibilnost proizvoda sa svojom kožom (komedogenost, neugodni sastojci itd.)

2. Informacije

Neophodne:

- Lista sastojaka

Korisne:

- Opis svakog sastojka
- Rizici
- Bolje alternative

3. Operacije

- Klik na “analiza sastojaka”
- Otvaranje liste sastojaka
- Klik na pojedinačni sastojak
- Prikaz rezultata analize

4. Posljedice

- *Uspješna analiza* → prikaz rizika i preporuka
- *Neuspješna* → poruka “podaci trenutno nisu dostupni”

5. Problemi

- Nedostaje sastojak u bazi → prikazuje se upozorenje
- Prekid konekcije → analiza se ne može prikazati

3.Dodavanje u korpu i kupovina

1. Cilj

Omogućiti korisniku da izabere proizvode, unese potrebne podatke i izvrši kupovinu.

2. Informacije

Neophodne:

- Količina
- Cijena
- Adresa
- Način plaćanja

Korisne:

- Procjena vremena dostave

3. Operacije

- Klik na “dodaj u korpu”
- Unos podataka
- Odabir dostave i plaćanja
- Klik na “potvrdi narudžbu”

4. Posljedice

- *Uspješno*: ekran potvrde + email
- *Neuspješno*: poruke o greškama (plaćanje, nedostupnost artikla)

5. Problemi

- Plaćanje odbijeno
- Pogrešna adresa
- Zaliha promijenjena prilikom kupovine

4.Test tipa kože

1. Cilj

Pomoći korisniku da otkrije svoj tip kože i dobiju preporuke proizvoda.

2. Informacije

Neophodne:

- pitanja testa

Korisne:

- Preporuke za njegu tipa kože
- Preporuke proizvoda za dobijeni tip kože

3. Operacije

- Odgovaranje klikom
- Klik na “dovrši test”

4. Posljedice

- Prikaz rezultata

- Prikaz preporučenih proizvoda
- Prikaz preporučene njege tipa kože

5. Problemi

- Korisnik preskoči pitanje → upozorenje
- Test se prekine → ponovni pokušaj

5.Pregled i praćenje narudžbi

1. Cilj

Omogućiti korisniku da provjeri status trenutnih i prošlih narudžbi.

2. Informacije

Neophodne:

- ID narudžbe
- Status
- Datum

Korisne:

- Procjena dostave
- Detalji naručenih artikala

3. Operacije

- Klik na "moje narudžbe"
- Odabir željene narudžbe
- Otvaranje detalja

4. Posljedice

- Prikaz statusa
- Prikaz artikala i opcija recenzije

5. Problemi

- Narudžba ne postoji → poruka o grešci
- Prekid veze → status se ne može učitati

6.Upravljanje kupljenim proizvodima

1. Cilj

Omogućiti registrovanom korisniku da pregleda listu prethodno kupljenih proizvoda te da aktivira obavijesti o sniženju i dostupnosti za odabrane proizvode.

2. Informacije

Neophodne:

- Lista prethodno kupljenih proizvoda
- Naziv proizvoda
- Trenutna dostupnost proizvoda

Korisne:

- Informacija o sniženju proizvoda
- Datum prethodne kupovine

3. Operacije

- Klik na opciju „Pregled prethodno kupljenih proizvoda“
- Odabir proizvoda iz liste
- Aktiviranje opcije „Obavijesti me o sniženju“
- Aktiviranje opcije „Obavijesti me o dostupnosti“

4. Posljedice

- Uspješno aktivirane obavijesti za odabrani proizvod
- Korisnik prima obavijest kada proizvod bude na sniženju ili ponovo dostupan

5. Problemi

- Proizvod više nije u ponudi → poruka o nedostupnosti
- Greška pri spremanju postavki → obavijest o neuspješnoj aktivaciji
- Prekid internet veze → promjene se ne mogu sačuvati

Kontekst:

Kada korisnik otvori web shop korejske kozmetike, dolazi u već uspostavljeno okruženje koje podržava online kupovinu:

- **Prodavnica je povezana sa centralnom bazom proizvoda koja sadrži tačne informacije o artiklima i sastojcima.**
- **Dostava je organizovana preko kurirskih službi, uz mogućnost praćenja narudžbi.**
- **Inventar je sinhronizovan, pa su vidljivi samo dostupni proizvodi.**
- **Sistem omogućava jednostavno dodavanje u korpu i završavanje kupovine.**
- **Uz svaki proizvod prikazana je INCI lista i opcija pokretanja analize sastojaka.**